

御町内の皆様へ

極東興和・川田建設栗柄広谷線街路工事（R3-3工区）共同企業体

栗柄広谷線街路工事（R3-3工区）工事のお知らせ （令和5年5月号）

本県の建設工事について、御理解と御協力をいただき、厚く御礼を申し上げます。
5月の工事予定をお知らせいたします。

5月も主に橋梁上部における床版及び、横桁の鉄筋・型枠組立作業を行います。
また5月から6月の中旬にかけて土砂の搬出と5月の終わりごろにコンクリート打設
を行います。工事車両の出入りが多々あり、出入口付近には交通規制も行う予定ですので
近隣の皆様道路通行の皆様には何かとご迷惑をおかけすることと思います。

今後も地元の皆様への配慮、安全には十分留意して参りますが、現場に関しまして
お気づきの点がございましたら、工事担当者までご連絡頂きますようお願いいたします。
引き続き、御理解と御協力のほど、よろしくお願い申し上げます。

工事位置図



芦田川右岸側下流より



芦田川左岸側下流より

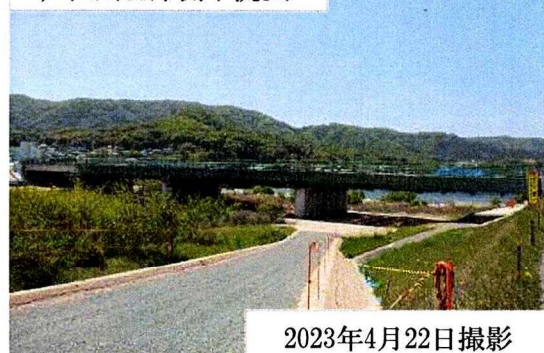

2023年4月22日撮影

工事に関する連絡先等

工 事 名 : 栗柄広谷線街路工事(R3-3工区)
工 期 : 令和4年3月16日～令和5年9月30日
発 注 者 : 広島県東部建設事務所 工務第一課 工務第二係
担当者 :
受注者 : 極東興和・川田建設JV ☎ 0847-54-2071
担当者 :

令和 5 年 5 月 吉日

近隣の皆様

工事のお知らせ

拝啓 立夏の候、皆様方にはおかれましてはますますご清祥のこととお慶び申し上げます。

平素より栗柄広谷線の道路改良事業に於きまして、多大なるご理解とご協力を賜わり厚く御礼申し上げます。

この度、下記日程に於きまして、栗柄広谷線街路工事(R4-2 工区)を実施させて頂くこととなりました。

工事に際しましては、安全の確保及び工事中の振動や騒音の防止に十分な対策をたてて進めて参ります。

工事期間中皆様方には大変ご迷惑をおかけ致しますが、何卒ご理解とご協力を賜りますようお願い申し上げます。

敬具

記

工 事 名：栗柄広谷線街路工事(R4-2 工区)

工事場所：府中市高木町（旧高木郵便局から芦田川左岸線堤防道路まで）

工事工期：令和 4 年 12 月 28 日から令和 6 年 1 月 31 日（予定）

作業時期：令和 5 年 5 月 15 日から令和 6 年 1 月 31 日（予定）

施工時間：8：00 から 17：00

発 注 者：広島県東部建設事務所 工務第一課 工務第二係

監 督 員：██████████

連 絡 先：084-921-1311

施 工 者：千葉建設株式会社

現場代理人：██████████

連絡先：0847-46-3555（会社）

0847-500-0717（携帯）

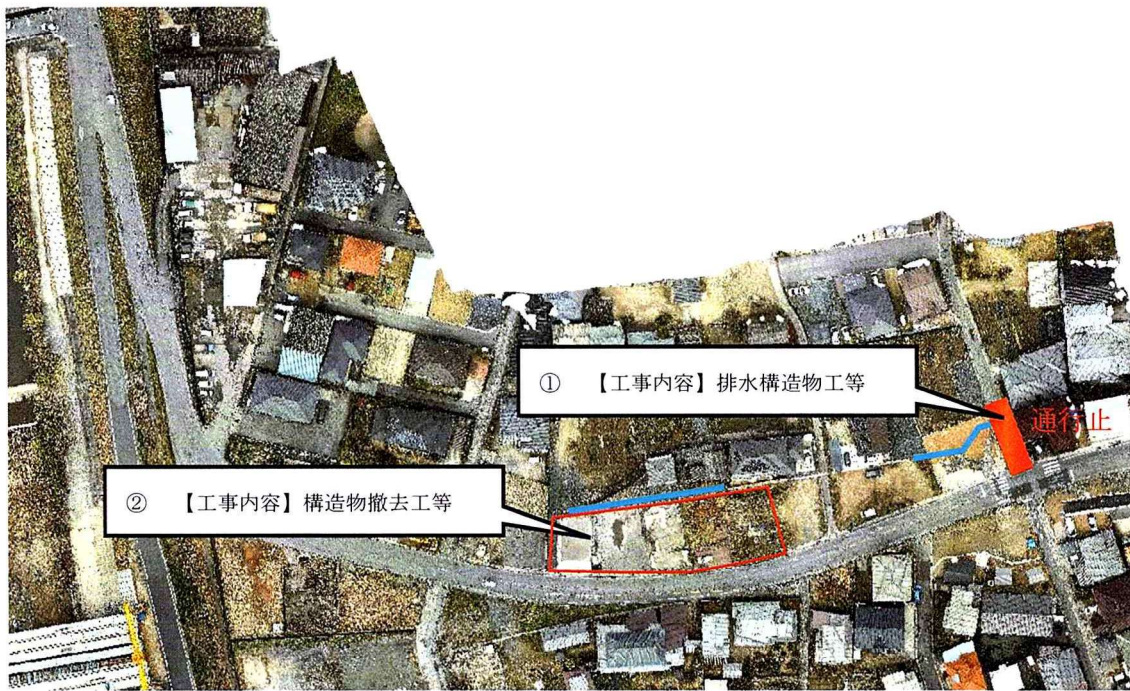

ご町内の皆様へ

栗柄広谷線街路工事(R4-2 工区)のお知らせ
(令和5年5月号)



5月の工事予定をお知らせします。

工事に伴い、皆様には大変ご不便をおかけしますが、ご理解とご協力をお願い申し上げます。

工事名	栗柄広谷線街路工事 (R4-2 工区)	
工事場所	① 旧高木南郵便局周辺	② 旧カケエアパート周辺
工事内容	集水桝工・排水構造物工事等	構造物撤去工
規制内容	旧郵便局側の市道は2日程度、 通行止 となります。(終日)	規制なし
その他	5月15日～18日の期間のうち、2日程度、市道部分に集水桝と排水管の設置を予定しています。 施工前には通行止日時を記載した予告看板を設置します。 市道(カケエ住建さん側)が 通行止 となります。ご協力よろしく申し上げます。	
担当者	千葉建設株式会社: [Redacted]	
工事工期	令和4年12月28日～令和6年1月31日(予定)	
作業時期	令和5年 5月15日～令和6年1月31日(予定)	
現地状況	 <p>① 旧高木南郵便局側市道</p>	 <p>② 旧カケエアパート周辺</p>

お問い合わせ先

【発注者】広島県東部建設事務所 工務第一課工務第二係 連絡先:084-921-1311(代表)

担当者: [Redacted]

【受注者】千葉建設株式会社 連絡先:0847-46-3555

担当者: [Redacted]

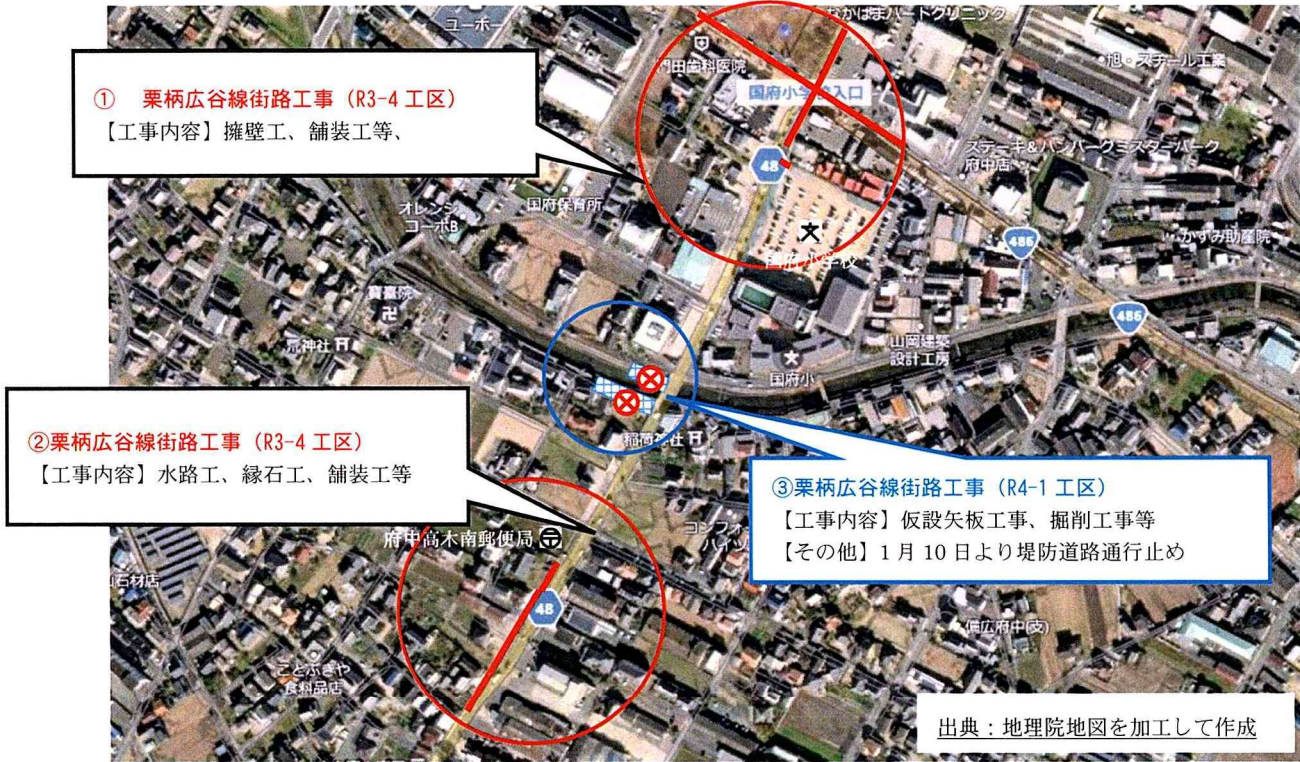

ご町内の皆様へ

栗柄広谷線街路工事のお知らせ (令和5年5月号)



5月の工事予定をお知らせします。

工事に伴い、皆様には大変ご不便をおかけしますが、ご理解とご協力をお願い申し上げます。

工事名	栗柄広谷線街路工事 (R3-4 工区)		栗柄広谷線街路工事 (R4-1 工区)
工事場所	①国道 486 号交差点周辺	②高木南郵便局周辺	③稲荷橋下部工
工事内容	擁壁工、舗装工事等	水路工、縁石工、舗装工等	橋台躯体工事等
規制内容	国道舗装工事中は、片側交互通行となります。(夜間)	県道舗装工事中は、片側交互通行となります。	1月10日より、堤防道路を通行止めしています
その他	5月24日～28日夜間国道舗装を予定しています。国道片側交互通行となります。ご協力よろしく申し上げます。		堤防道路を通行する場合は、迂回をお願いします
担当者	(株)武田組：■■■■■		(株)武田組：■■■■■
工期	令和4年1月8日～令和5年7月31日		令和4年10月19日 ～令和5年11月30日
現地状況			
	①国府小学校入口交差点	②高木南郵便局前	③稲荷橋付近

お問い合わせ先

【発注者】広島県東部建設事務所 工務第一課工務第二係 連絡先：084-921-1311 (代表)

担当者：■■■■■

【受注者】株式会社 武田組 連絡先：084-932-3300

担当者：■■■■■